Στην κεντημένη σου ποδιά

created by helmiaut

Στίχοι: Παραδοσιακό
Μουσική: Παραδοσιακό
Περιοχή: Αταξινόμητα

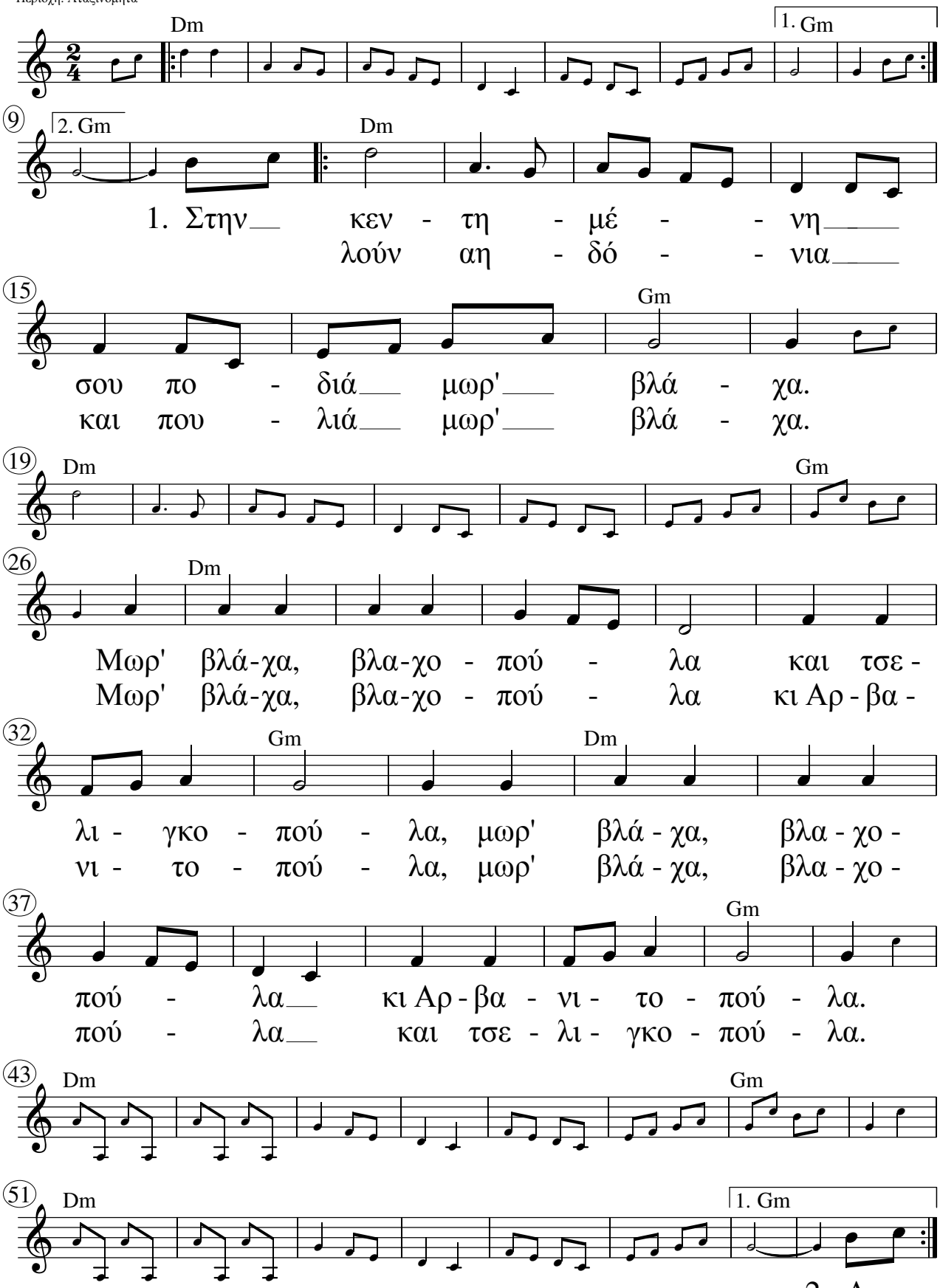

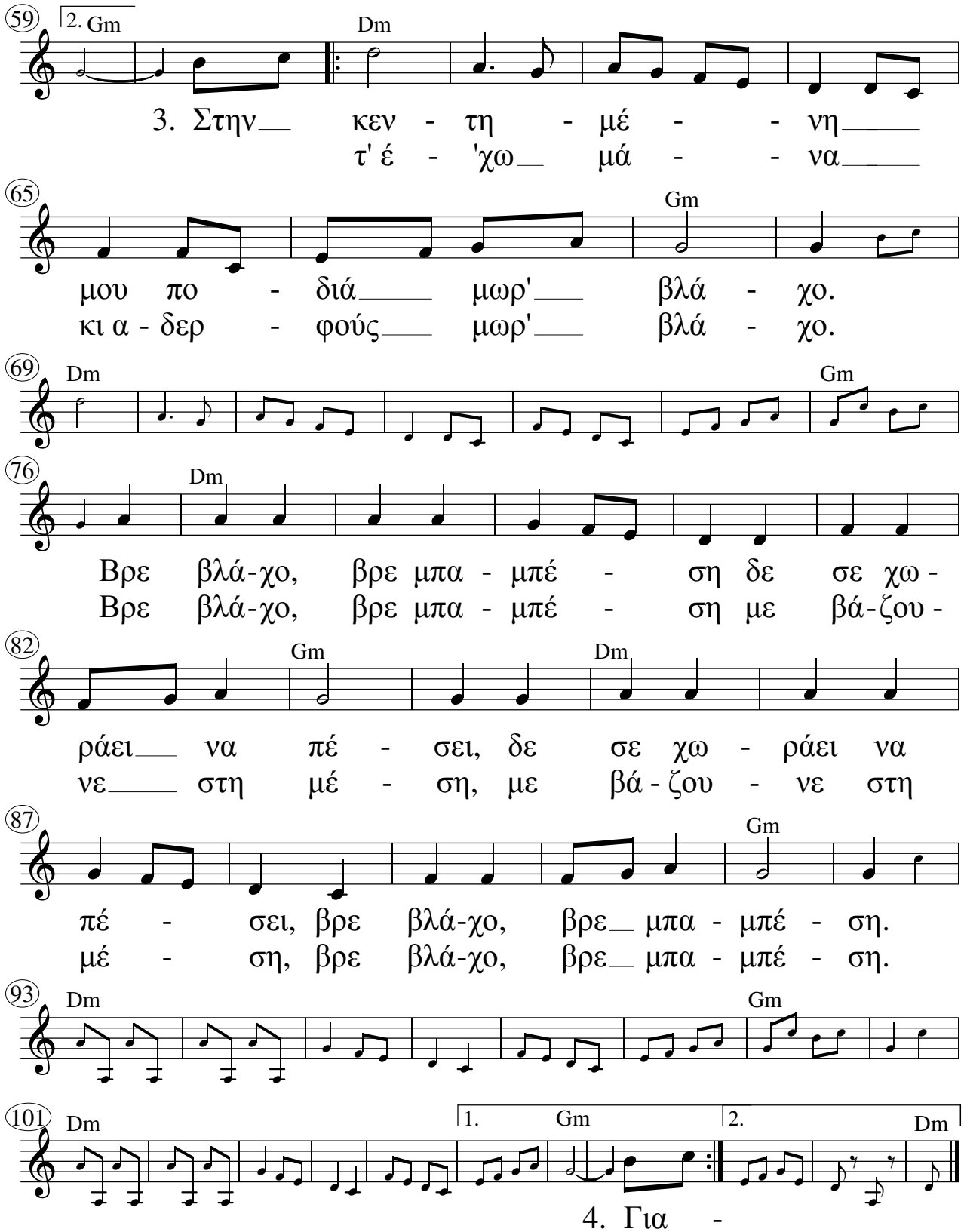
59
2. Gm
Dm
3. Στην κεν - τη - μέ - - νη
τ' έ - 'χω μά - - να
65
Gm
μου πο - διά μωρ' βλά - χο.
κι α - δερ - φούς μωρ' βλά - χο.
69
Dm
Gm
76
Dm
Βρε βλά-χο, βρε μπα - μπέ - ση δε σε χω -
Βρε βλά-χο, βρε μπα - μπέ - ση με βά-ζου -
82
Gm
Dm
ράει να πέ - σει, δε σε χω - ράει να
νε στη μέ - ση, με βά - ζου - νε στη
87
Gm
πέ - σει, βρε βλά-χο, βρε μπα - μπέ - ση.
μέ - ση, βρε βλά-χο, βρε μπα - μπέ - ση.
93
Dm
Gm
101
Dm
1. Gm
2. Dm
4. Για -